



Provincia Napoletana del SS. Cuore di Gesù  
 Complesso conventuale di San Vito in Marigliano



**PROGETTO ESECUTIVO**  
 Intervento di restauro delle coperture della chiesa  
 nel complesso di San Vito a Marigliano

**TAV. 3**

Rilievo geometrico copertura piana parallela  
 alla chiesa e loggia sul chiostro

**Il Committente**

Provincia Napoletana del SS. Cuore di Gesù  
 Il rappresentante legale: Carlo D'Amico

**Progettazione**

**NOEMA**  
 ARCHITETTURA + INGEGNERIA  
 Ing. Marco Esposito (coordinatore)  
 Arch. Maria Paola Cimini  
 Geom. Salvatore Wierdis

CONTRIBUTI  
 Arch. Rosa Mosca  
 Arch. Rosalia Coccoresse

**L'Arco Restauro, società cooperativa**  
 via Calzolaio, 12 - 80011 Acerra  
 LEGALE RAPPRESENTANTE  
 Maria De Chiara

**Inquadramento ambiti di intervento**

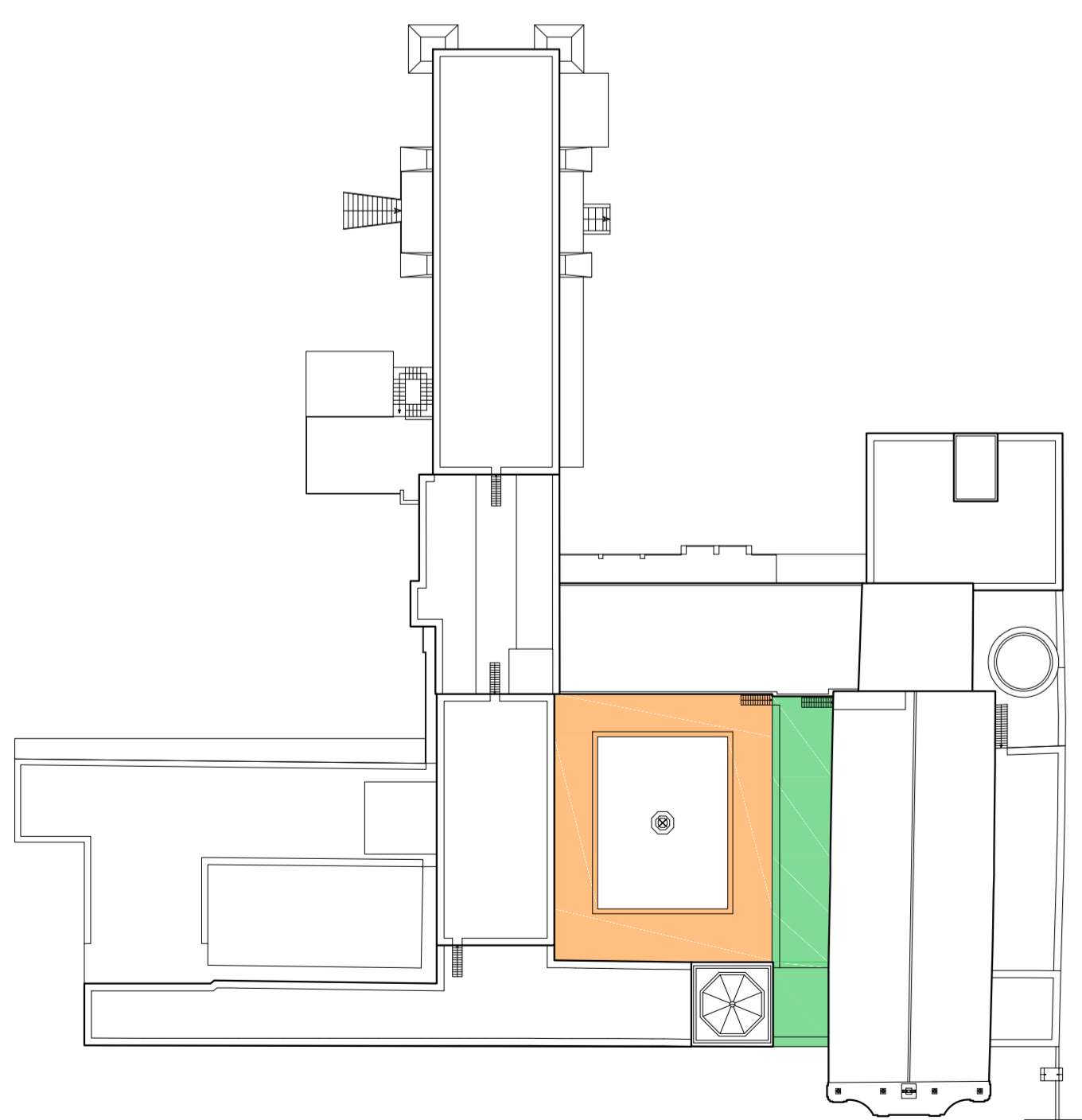

**Pianta copertura piana parallela alla chiesa e loggia sul chiostro**

scala 1:100

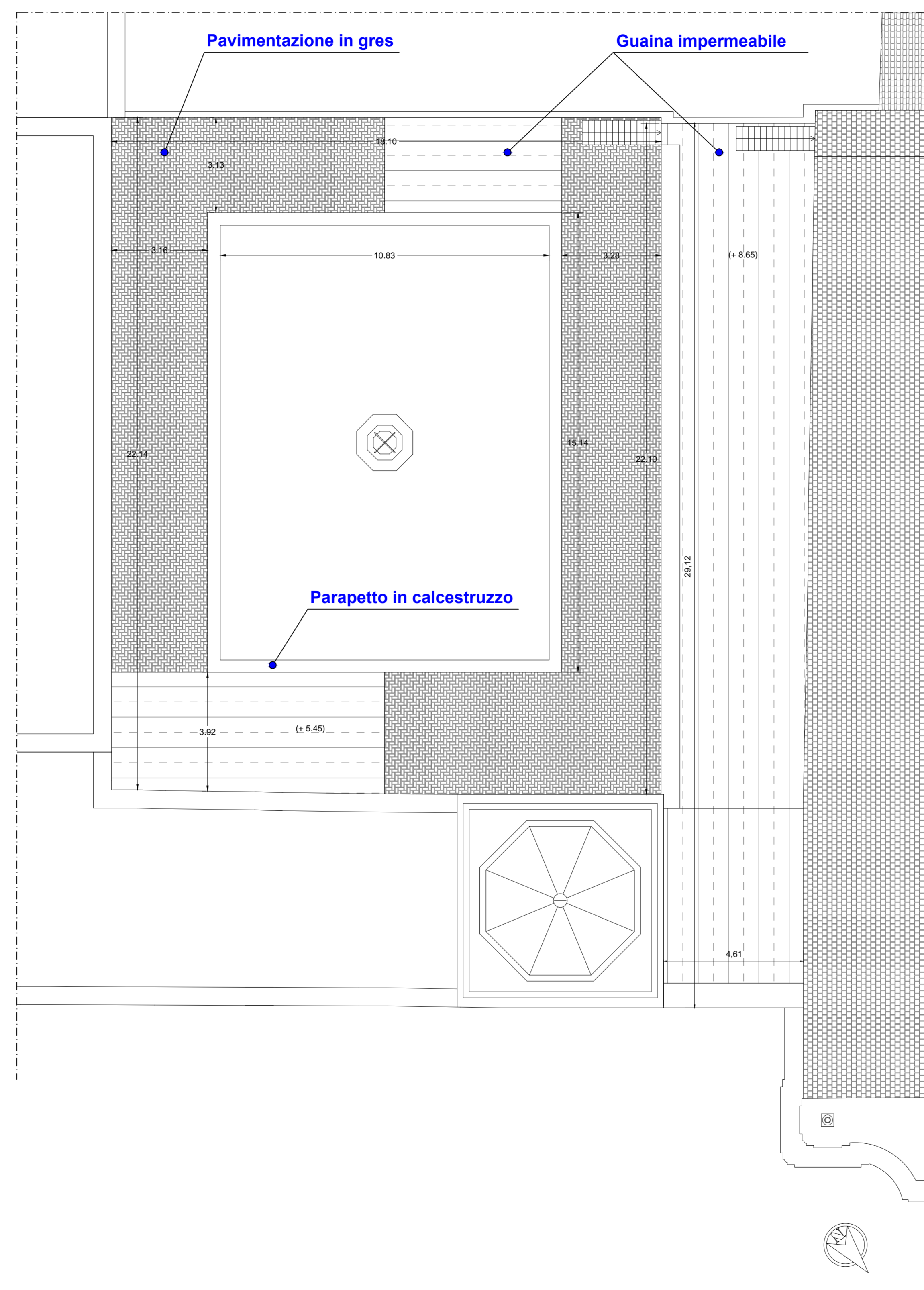

**Sezione trasversale della copertura piana parallela alla chiesa**

scala 1:50

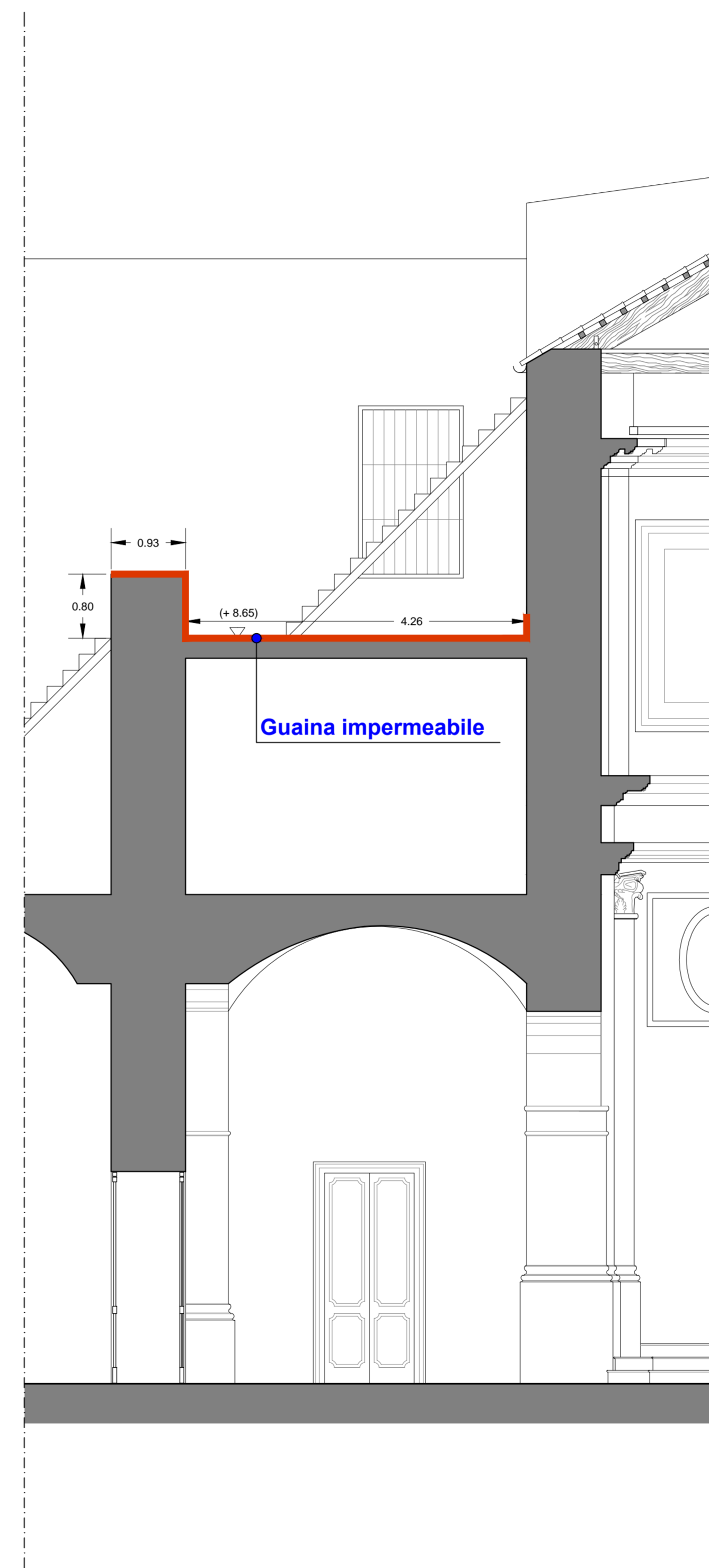

**Sezione longitudinale della loggia sul chiostro**

scala 1:50

